身体とこころ、生活のつらさに関する問診票

記入日　　年　　月　　日

お名前＿＿＿＿＿＿＿＿＿＿＿＿＿＿＿＿

当院では、身体とこころ、生活のつらさに対して、積極的に対応していく体制をとっています。
そのため、以下の項目について定期的に質問させていただきます。
あてはまるものに〇をしてください。

身体のつらさで悩んでいる　　**はい　・　いいえ**

痛み・しびれ・息苦しさ・だるさ・食欲不振・吐き気/嘔吐・便秘・下痢・その他（　　）

こころのつらさで悩んでいる　　**はい　・　いいえ**

不安・いらいら・やり場のない怒り・気分の落ち込み・やる気の減退・死への恐怖
人生の意味や目的の喪失・その他（　　）

食事・栄養について悩んでいる　　**はい　・　いいえ**

内容・食べ方・栄養療法・食べられない焦り・その他（　　）

睡眠について悩んでいる　　**はい　・　いいえ**

不眠・傾眠・ベッドやマットなどの寝具について・その他（　　）

家族のことで悩んでいる　　**はい　・　いいえ**

家族との意見の食い違い・家族への気がね・その他（　　）

家庭・職場・社会での役割について悩んでいる　　**はい　・　いいえ**

具体的な内容（　　）

仕事について悩んでいる　　**はい　・　いいえ**

治療と仕事の両立・働き方や休職・仕事復帰・再就職・その他（　　）

病気になってお金のことで悩んでいる　　**はい　・　いいえ**

医療費・生活費・その他（　　）

＜上記の質問でいずれかひとつでも「はい」と回答された方へ＞

主治医・または専門のスタッフで対応させていただきます。もし、相談がご不要の際はその旨をお伝えください。

ご記入ありがとうございました。

令和２年３月改訂

平成 26 年 6 月作成

身体とこころ、生活のつらさで悩んでいるとき
専門のスタッフが対応させていただきます。

痛みなどつらい身体の症状があれば主治医にお伝えします。必要に応じて、症状緩和の専門医が診察を行います

医師・緩和医療医

訪問診療や訪問看護、介護や在宅物品の相談など、地域と連携して過ごしやすさをサポートします

医療ソーシャルワーカーなど

食事の工夫のしかたなど、相談することができます

管理栄養士など

がんの治療や療養生活全般、病気に伴う仕事や金銭面についての困りごとを相談することができます

がん相談支援センターなど

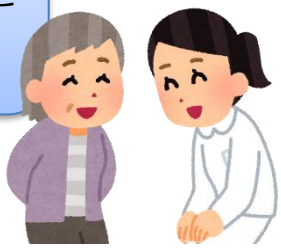

大阪市立総合医療センター　緩和ケアセンター